Conseil 282/365 : comment détruire le roque adverse

La partie Vasily Smyslov - Salomon Flohr jouée lors du championnat d'URSS en 1949 illustre l'intérêt que peut avoir une percée de pion lorsque deux Tours peuvent collaborer pour créer des menaces sur le Roi adverse :

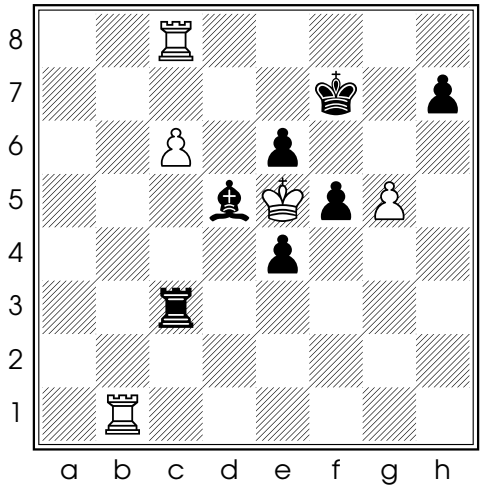

Diag. 1 - Trait aux Blancs

52.g6+ h×g6 53.♖b7# 1-0

Les autres défenses des Noirs mènent au mat également :

52...♔×g6 53.♖g8+ ♔f7 (53...♔h5 54.♖h1+ ♔h3 55.♖×h3#) 54.♖bg1 et le mat en g7 est imparable

52...♔e7 53.♖b7#

52...♔g7 53.g×h7 ♔×h7 54.♔f6 e3 55.♖b7+ ♔h6 56.♖h8#