

Conseil 428 : attaque du défenseur et attaque à la découverte

La position ci-dessous est tirée de la partie Guillaume Vallin - Alexandre Lesiège jouée à Cappelle la Grande en 2002.

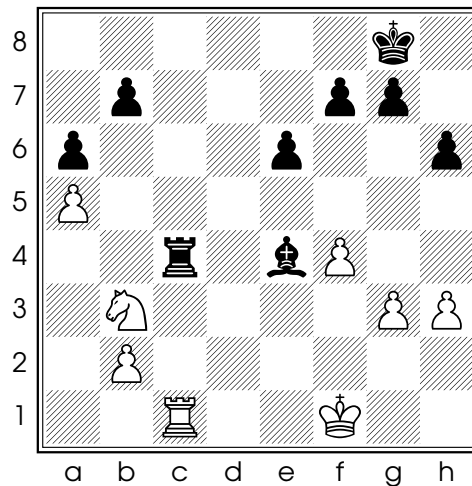

Diag. 1 - Trait aux Noirs

Les Noirs ont raté la façon la plus précise de gagner : **37...♖c2** intercepte l'attaque sur la Tour noire, attaque le défenseur de la Tour en c1 et prépare une attaque à la découverte **38.♘d2 ♜d3+** attaque la Tour à la découverte **39.♔f2 ♖xc1**

Le conseil du jour : un coup qui fait plusieurs choses à la fois est souvent un bon coup !

Ce conseil est l'un des conseils illustrés dans notre livre intitulé **Le cours d'échecs de Marie**